

**ESTUDIO ECOCARTOGRÁFICO DE LAS ISLAS DE FUERTEVENTURA Y
LOBOS
MINISTERIO MEDIO AMBIENTE - DIRECCIÓN GRAL. DE COSTAS**

Muestra	1760_68
Provincia	LAS PALMAS

x=	559918
y=	3109698
z=	4.00

Nº TAMIZ (ASTM)		luz de malla (mm)	muestra (gr)	% RETENCIÓN	% RETENIDO ACUMULADO	% QUE PASA ACUMULADO
GJ		64.000	0.00	0.00	0.00	100.00
GG	1	16.000	0.00	0.00	0.00	100.00
GM	3	8.000	0.00	0.00	0.00	100.00
GF	5	4.000	0.00	0.00	0.00	100.00
GMF	10	2.000	0.00	0.00	0.00	100.00
AMG	18	1.000	0.60	0.60	0.60	99.40
AG	25	0.710	2.10	2.11	2.71	97.29
AG	40	0.500	20.00	20.08	22.79	77.21
AM	45	0.350	51.50	51.71	74.50	25.50
AM	60	0.250	22.80	22.89	97.39	2.61
AF	80	0.180	2.40	2.41	99.80	0.20
AF	120	0.125	0.20	0.20	100.00	0.00
AMF	230	0.063	0.00	0.00	100.00	0.00
F	<230	0.0039	0.00	0.00	100.00	0.00
		Total muestra	99.60	100.00		

Mediana:	Arenas Medias
Moda:	Arenas Medias
Tm (mm):	0.427
D₅₀(mm):	0.41

D5(mm):	0.682
D16 (mm):	0.563
D25(mm):	0.492
D₅₀(mm):	0.41
D75(mm):	0.35
D84 (mm):	0.304
D95(mm):	2.59E-01

D5 (phi):	0.55
D16 (phi):	0.83
D25 (phi):	1.02
D50 (phi):	1.27
D75 (phi):	1.53
D84 (phi):	1.72
D95 (phi):	1.95

Tm (phi):	1.227
C_s (tn/m³)	
% finos:	0.000
QD	0.252
IGSD	0.434
Kg	1.138
Ski	-0.013

CATEGORIA	%
GRAVAS (> 2 mm)	0.00
ARENA (2-0,063 mm)	100.00
LUTITAS (< 0,063 mm)	0.00
ARENA	

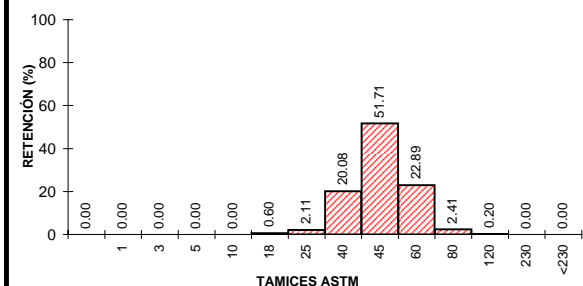
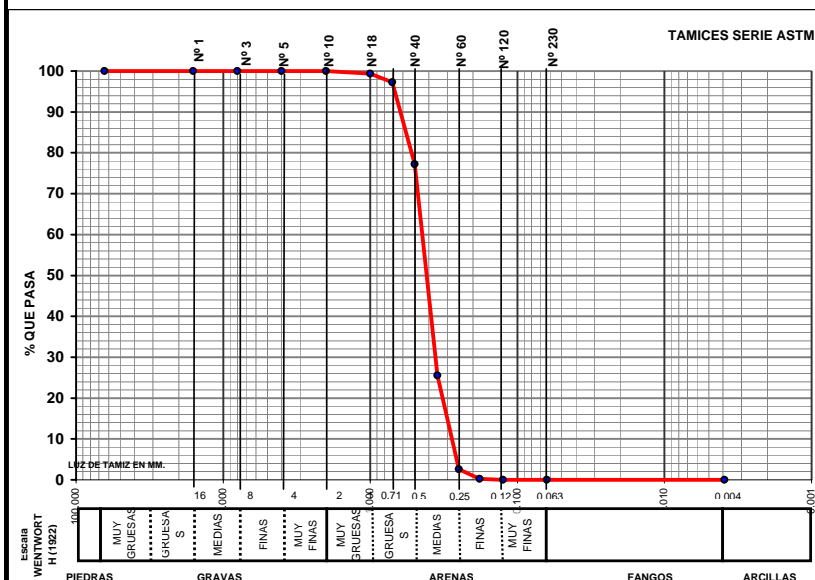

UTE MAXORATA



LABORATORIO DE ANÁLISIS

INFORME DE ENSAYO

Nº de Registro **FU1770_76**

Ecología y arqueología marina del estudio
ecocartográfico de las islas de
Fuerteventura y Lobos.

DATOS DE LA MUESTRA

Tipo de muestra: Sedimentos.
Muestreo: HIDTMA ECOMAR, S.L.
Identificación: 1770 76

RESULTADOS

Parámetro	Resultado	Método
Materia orgánica	0.74 %	Oxidación con dicromato
Observaciones:		



Fdo.: Gilberto Diosdado Doñate
Director Técnico

Antigua, a 16 de noviembre de 2005